



FACEBOOK
INSTAGRAM
TWITTER
YOUTUBE
@LEGAMBIENTELAB

WWW.SOIL4LIFE.EU
INFO@SOIL4LIFE.EU
#SOIL4LIFE



in collaborazione con



POLITECNICO
MILANO 1863
DIPARTIMENTO DI ARCHITETTURA
E STUDI URBANI
DEPARTMENT OF ARCHITECTURE
AND URBAN STUDIES



ISPRA
Istituto Superiore per la Protezione
e la Ricerca Ambientale

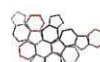

Sistema Nazionale
per la Protezione
dell'Ambiente



LEGAMBIENTE

Soil4Life: indirizzi per la tutela del suolo dai processi di impermeabilizzazione e dalla perdita di materia organica

Un percorso formativo con le professioni per la condivisione di Linee guida volontarie

Programma

Martedì 9 febbraio 2021 | La tutela e la gestione sostenibile del Suolo: impermeabilizzazione e consumo di suolo

ore 14.30 Saluti Istituzionali (5 min)

Armando Zambrano, Coordinatore Rete Professioni Tecniche e Presidente del Consiglio Nazionale degli Ingegneri

Introduzione: il Progetto Soil4Life (15 min)

Presentazione degli obiettivi e delle Azioni progettuali. Il percorso partecipato per il coinvolgimento di cittadini, tecnici, professionisti e amministrazioni: attività di formazione, comunicazione e partecipazione.

Damiano Di Simine, Legambiente

Unità formativa 1 (20 min)

Conoscere il valore del suolo: verso un uso e una gestione sostenibili

Le funzioni del suolo e i servizi ecosistemici, le minacce e i fattori di degrado.

Massimo Paolanti - Michele Munafò - Marco Di Leginio, ISPRA

Unità formativa 2 (60 min)

Impermeabilizzazione e consumo di suolo (20 min)

Forme, dimensioni, determinanti ed effetti dei fenomeni di impermeabilizzazione e consumo di suolo

Michele Munafò - Marco d'Antona, ISPRA

Monitoraggio del territorio e del consumo di suolo (20 min)

Utilizzo di immagini satellitari e il programma Copernicus. Banche dati disponibili a livello nazionale e/o regionale

Ines Marinosci - Marco Di Leginio, ISPRA

Progetto cofinanziato da



Beneficiario coordinatore



Beneficiari associati:





L'essenziale è invisibile agli occhi

FACEBOOK
INSTAGRAM
TWITTER
YOUTUBE
@LEGAMBIENTELAB

WWW.SOIL4LIFE.EU
INFO@SOIL4LIFE.EU
#SOIL4LIFE

Quadri normativi, politiche e strategie (20 min)

Linee guida, strategie e leggi a livello europeo, nazionale e regionale

Massimo Paolanti - Francesca Assennato - Michele Munafò, ISPRA

La parola alle professioni (20 min)

Suolo e resilienza urbana: best practice e miti per la gestione sostenibile del flash flood

Alessandro Sgobbo, RPT - CNI

ore 16.30 Domande e interventi dai partecipanti

Giovedì 11 febbraio 2021 | Suolo, Ecosistemi e governo del territorio

ore 14.30 Introduzione (15 min)

La multidisciplinarietà per la tutela e la gestione sostenibile del suolo

Il ruolo dei professionisti dell'area tecnica

Pasquale Salvatore, RPT - CNGeGL

Unità formativa 1 (15 min)

Le Linee Guida volontarie per l'uso sostenibile del Suolo

Il percorso partecipato, gli obiettivi delle Linee Guida, la struttura, la sottoscrizione e l'utilizzo

Viviana di Martino, Politecnico di Milano - Francesca Assennato, ISPRA - Damiano Di Simone, Legambiente

Unità formativa 2 (25 min)

Contenere il consumo di suolo adottando un approccio basato sui Servizi Ecosistemici nei processi di governo del territorio

Definizioni, modalità di mappatura e metodi di valutazione

Silvia Ronchi, Politecnico di Milano

Unità formativa 3 (45 min)

Priorità per la gestione sostenibile del suolo verso un nuovo modello di governo del territorio: Green and Blue Infrastructures, Nature-based solutions e obiettivi di performance ecologica nelle strategie per la rigenerazione urbana

Linee guida, casi studio e buone pratiche per la limitazione, mitigazione e compensazione dell'impermeabilizzazione del suolo e per il sostegno alla rigenerazione urbana e paesaggistica

Andrea Arcidiacono, Politecnico di Milano

La parola alle professioni (20 min)

Il risparmio del consumo di suolo nei disegni di legge sulla rigenerazione urbana

Fabrizio Pistolesi, RPT - CNAPPC

ore 16.30 Domande e interventi dai partecipanti

Progetto cofinanziato da



Beneficiario coordinatore



Beneficiari associati





FACEBOOK
INSTAGRAM
TWITTER
YOUTUBE
@LEGAMBIENTELAB

WWW.SOIL4LIFE.EU
INFO@SOIL4LIFE.EU
#SOIL4LIFE

Martedì 16 febbraio 2021 | La tutela e la gestione sostenibile del Suolo: perdita di materia organica

ore 14.30 Apertura lavori (5 min)

Roberta Giacometti, RPT - FNCF

Unità formativa 1 (90 min)

Degrado del suolo e declino della materia organica (30 min)

Forme, dimensioni, determinanti ed effetti dei fenomeni di degrado del suolo

Damiano Di Simine, Legambiente

Monitoraggio della sostanza organica (30 min)

Piani di sorveglianza e monitoraggio ambientale. Anche dati disponibili a livello nazionale e/o regionale

Stefano Brenna, ERSAF

Quadri normativi, politiche e strategie (30 min)

Linee guida, strategie e leggi a livello europeo, nazionale e regionale

Massimo Paolanti, ISPRA

La parola alle professioni (20 min)

La gestione sostenibile del suolo nelle aree a pericolosità idraulica, da frana e sismica

Lorenzo Benedetto, RPT - CNGeologi

ore 16.30 Domande e interventi dai partecipanti

Giovedì 18 febbraio 2021 | Suolo, Biodiversità e Sostanza Organica

ore 14.30 Apertura lavori (5 min)

Sergio Comisso, RPT - CNPI

Unità formativa 1 (30 min)

Conservare e incrementare la sostanza organica nei suoli

Il soil organic carbon e la biodiversità dei suoli, Linee guida e strategie, approcci agro-ecologici, usi del suolo agricoli e forestali e il futuro della programmazione PAC

Damiano Di Simine, Legambiente

Unità formativa 2 (60 min)

Pratiche di gestione agricole e di uso del suolo sostenibili

Linee guida, casi studio e buone pratiche per la gestione sostenibile del suolo agricolo e per la prevenzione e la lotta alla desertificazione come parte delle sfide climatiche per l'Europa agricola e forestale

Claudia Canedoli, Università di Milano Bicocca

La parola alle professioni (20 min)

Gestione sostenibile del suolo garanzia di crescita agricola, recupero e riutilizzo della frazione organica

Alcuni esempi per semplici spunti di riflessione

Mauro Uniformi, RPT - CONAF

ore 16.30 Domande e interventi dai partecipanti

Progetto cofinanziato da



Beneficiario coordinatore



Beneficiari associati

